

Lagerzubehör

Schränke, Werkstattwagen & Werkbänke...

verstauen alles was am Arbeitsplatz benötigt wird.
Werkbänke ermöglichen ein ergonomisches arbeiten.



ab Seite 161

Transportgeräte...

für den einfachen Gütertransport innerhalb Ihres Betriebes.
Für viele mögliche Anwendungsbereiche verwendbar.



ab Seite 166





Aluminium-Regalleiter, fahrbar

80 mm tiefe, geriffelte Stufen, mit dauerhafter Stufen-Holmverbindung.

Leiterschuhe unten.

Unteres Ende mit 2 selbst-arretierenden Bremsrollen Ø 80 mm.

Laufruhiges Fahrwerk am oberen Ende.

Leiter senkrecht am Regal abstellbar.

Leiterbreite: 420 mm

Stufenabstand: 235 mm

Leiternerigung: 20°

Aluminium-Regalleiter, fahrbar						
Arbeits- höhe bis ca.	Senkr. Ein- hän- gehöhe	Aus- ladung	Stufen- anzahl	Gewicht ca.	Alu Best.-Nr.	€
2,80 m	1,92 m	0,78 m	6	5,0 kg	GS 41406	396,00
3,30 m	2,39 m	0,95 m	8	6,6 kg	GS 41408	424,00
3,80 m	2,86 m	1,12 m	10	7,9 kg	GS 41410	452,00
4,30 m	3,33 m	1,29 m	12	9,6 kg	GS 41412	477,00
4,80 m	3,80 m	1,46 m	14	10,5 kg	GS 41414	512,00
5,30 m	4,27 m	1,63 m	16	12,0 kg	GS 41416	546,00
5,80 m	4,74 m	1,80 m	18	14,2 kg	GS 41418	580,00

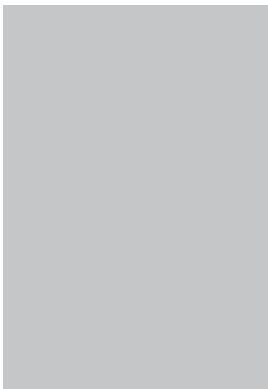

Aluminium-Regalleiter für Doppelregal, seitlich verschiebbar

Mit Holz-Stufen.

Max. Gangbreite 1,60 m.

Breitenschwankungen von bis zu 2 cm werden vom Laufwerk ausgeglichen.

Bitte senkrechte Schienenhöhe, Gangbreite und Ganglänge angeben.

Leiternerigung: 22°

Aluminium-Regalleiter für Doppelregal, seitlich verschiebbar						
Arbeits- höhe bis ca.	Senkr. Ein- hän- gehöhe	Aus- ladung	Stufen- anzahl	Gewicht ca.	Alu Best.-Nr.	€
2,75 m	1,56 m	0,85 m	6	13,2 kg	GS 47306	515,00
3,00 m	1,80 m	0,95 m	7	14,1 kg	GS 47307	545,00
3,25 m	2,04 m	1,05 m	8	15,0 kg	GS 47308	580,00
3,50 m	2,28 m	1,15 m	9	17,3 kg	GS 47309	610,00
3,75 m	2,52 m	1,25 m	10	19,4 kg	GS 47310	640,00
4,00 m	2,76 m	1,35 m	11	20,7 kg	GS 47311	675,00
4,25 m	3,00 m	1,45 m	12	21,3 kg	GS 47312	705,00



Aluminium-Regalleiter für Doppelregal, drehbar

Mit Holz-Stufen.

Max. Gangbreite 1,60 m.

Breitenschwankungen von bis zu 2 cm werden vom Laufwerk ausgeglichen.

Bitte senkrechte Schienenhöhe, Gangbreite und Ganglänge angeben.

Leiternerigung: 22°

Aluminium-Regalleiter für Doppelregal, drehbar						
Arbeits- höhe bis ca.	Senkr. Ein- hän- gehöhe	Aus- ladung	Stufen- anzahl	Gewicht ca.	Alu Best.-Nr.	€
3,20 m	2,69 m	0,85 m	6	16,0 kg	GS 44306	505,00
3,50 m	2,93 m	0,95 m	7	16,9 kg	GS 44307	535,00
3,80 m	3,17 m	1,05 m	8	17,8 kg	GS 44308	570,00
4,00 m	3,41 m	1,15 m	9	20,1 kg	GS 44309	600,00
4,30 m	3,65 m	1,25 m	10	22,2 kg	GS 44310	630,00
4,60 m	3,89 m	1,35 m	11	23,5 kg	GS 44311	660,00
4,90 m	4,13 m	1,45 m	12	24,1 kg	GS 44312	690,00



Aluminium-Regalleiter, einhängbar

80 mm tiefe, geriffelte Stufen, mit dauerhafter Stufen-Holmverbindung.

Rutschfeste Leiterschuhe.

Oberes Ende mit jeweils 2 Auflage- und Abstellhacken Ø 36 mm.

Leiterbreite: 420 mm

Stufenabstand: 235 mm

Leiternerigung: 20°

Aluminium-Regalleiter, einhängbar						
Arbeits- höhe bis ca.	Senkr. Ein- hän- gehöhe	Aus- ladung	Stufen- anzahl	Gewicht ca.	Alu Best.-Nr.	€
2,80 m	1,58 m	0,58 m	6	4,3 kg	GS 41306	189,00
3,30 m	2,05 m	0,75 m	8	6,0 kg	GS 41308	217,00
3,80 m	2,52 m	0,92 m	10	7,4 kg	GS 41310	245,00
4,30 m	2,99 m	1,09 m	12	8,2 kg	GS 41312	270,00
4,80 m	3,46 m	1,26 m	14	9,6 kg	GS 41314	305,00
5,30 m	3,93 m	1,43 m	16	10,9 kg	GS 41316	339,00
5,80 m	4,40 m	1,60 m	18	11,4 kg	GS 41318	373,00



Abb.: Leichtmetall-Rohr mit Halter, mit Endanschlag rechts und links.

Schienenanlage für Regalleiter		
Schienenanlage	Best.-Nr.	€
Leichtmetallrohr Ø 30 mm, 3000 mm lang	GS 30308	33,00
Zwischenhalter (je 1 m Rohr 1 Stück erforderlich)	GS 30310	10,00
Halter mit Endanschlag rechts	GS 30311	16,00
Halter mit Endanschlag links	GS 30312	16,00

Tritte						
Arbeits- höhe bis ca.	Untere Außen- breite	Schritt- länge ca.	Stufen- anz. inkl. Deckbr.	Gewicht ca.	Grau / Holz Best.-Nr.	€
Tritt feststehend						
2,40 m	0,46 m	0,62 m	2	7,0 kg	GS 39002	90,00
2,60 m	0,50 m	0,82 m	3	10,5 kg	GS 39003	125,00
2,80 m	0,54 m	1,00 m	4	13,6 kg	GS 39004	172,00
Tritt mit Brems-Bockrollen						
2,40 m	0,46 m	0,62 m	2	10,2 kg	GS 39012	180,00
2,60 m	0,50 m	0,82 m	3	13,7 kg	GS 39013	215,00
2,80 m	0,54 m	1,00 m	4	16,8 kg	GS 39014	262,00

Tritte**Feststehend:**

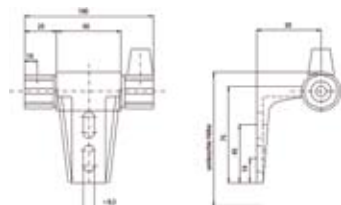
150 mm tiefe Stufen, lasiert.

Deckbrett mit Grifföffnung.

Holme aus Stahl, grau beschichtet (RAL 7033).

Rutschfeste Leiterschuhe.

Mit Brems-Bockrollen:

Ausführung wie oben, zusätzlich mit 4 Brems-Bockrollen zum Selbstanbau.

Die Rollen sind für Fahrten in Längsrichtung ausgelegt und bremsen beim Besteigen selbsttätig.



Stufen-Stehleiter mit Sicherheitsbrücke, einseitig besteigbar						
Arbeits- höhe bis ca.	Höhe Brücke ca.	Untere Außen- breite	Stufen- anz. inkl. Brücke	Gewicht ca.	Grau / Holz Best.-Nr.	€
2,70 m	0,71 m	0,45 m	3	15,5 kg	GS 39303	231,00
2,95 m	0,95 m	0,48 m	4	16,2 kg	GS 39304	247,00
3,20 m	1,19 m	0,51 m	5	17,8 kg	GS 39305	273,00
3,45 m	1,42 m	0,54 m	6	22,2 kg	GS 39306	299,00
3,70 m	1,66 m	0,57 m	7	24,3 kg	GS 39307	326,00
2 Haltegriffe zum bequemen Anheben (Selbstanbau)					GS 39925	39,00

Stufen-Stehleiter mit Sicherheitsbrücke, einseitig besteigbar

80 mm tiefe, geriffelte Holzstufen, lasiert.

Sicherheitsbrücke mehrfach verleimt.

Holme aus Stahlrechteckrohr, grau beschichtet (RAL 7033).

Rutschfeste Leiterschuhe.

Spannverbindung durch Perlongurte.

Komplett mit 4 Brems-Bockrollen, sowie 2 Klappstreben zum Selbstanbau.

Die Rollen sind für Fahrten in Längsrichtung ausgelegt.

Vordere Rollen bremsen beim Besteigen selbsttätig.



Stufen-Stehleiter mit Sicherheitsbrücke, beidseitig besteigbar						
Arbeits- höhe bis ca.	Höhe Brücke ca.	Untere Außen- breite	Stufen- anz. inkl. Brücke	Gewicht ca.	Grau / Holz Best.-Nr.	€
2,70 m	0,71 m	0,45 m	3	14,8 kg	GS 39406	279,00
2,95 m	0,95 m	0,48 m	4	16,8 kg	GS 39408	305,00
3,20 m	1,19 m	0,51 m	5	19,9 kg	GS 39410	324,00
3,40 m	1,42 m	0,54 m	6	22,7 kg	GS 39412	352,00
3,70 m	1,66 m	0,57 m	7	25,9 kg	GS 39414	376,00
2 Haltegriffe zum bequemen Anheben (Selbstanbau)					GS 39925	39,00

Stufen-Stehleiter mit Sicherheitsbrücke, beidseitig besteigbar

80 mm tiefe, geriffelte Holzstufen, lasiert.

Sicherheitsbrücke mehrfach verleimt.

Holme aus Stahlrechteckrohr, grau beschichtet (RAL 7033).

Rutschfeste Leiterschuhe.

Spannverbindung durch Perlongurte.

Komplett mit 4 Brems-Bockrollen, sowie 2 Klappstreben zum Selbstanbau.

Die Rollen sind für Fahrten in Längsrichtung ausgelegt.

Vordere Rollen bremsen beim Besteigen selbsttätig.





ALUMINIUM-STEHLLEITER, einseitig besteigbar

80 mm tiefe, geriffelte Stufen mit dauerhafter Stufen-Holmverbindung.

Rutschsichere nivello®-Leiterschuhe und ergo-pad® Griffzone mit Klemmmechanismus.

Ergo-pad® ist am optimalen Tragepunkt der Leiter angebracht. Der Integrierte Klemmmechanismus sichert die Holme der Leiter im zusammengeklappten Zustand.

Hohe Standsicherheit durch konische Bauweise.

Ab 7 Stufen mit hochfesten Spanngurten.

Stufenabstand 235 mm.

Leiternerigung: 20°

Aluminium-Stehleiter, einseitig besteigbar						
Arbeits- höhe bis ca.	Plattform- höhe	Untere Außen- breite	Stufen- anzahl inkl. Plattform	Gewicht ca.	Alu Best.-Nr.	€
2,75 m	0,93 m	0,60 m	3	5,5 kg	GS 40103	127,00
3,00 m	1,17 m	0,63 m	4	6,6 kg	GS 40104	151,00
3,25 m	1,40 m	0,66 m	5	7,7 kg	GS 40105	163,00
3,50 m	1,64 m	0,69 m	6	8,7 kg	GS 40106	192,00
3,75 m	1,87 m	0,72 m	7	9,8 kg	GS 40107	242,00
4,00 m	2,11 m	0,75 m	8	10,5 kg	GS 40108	265,00
4,25 m	2,34 m	0,78 m	9	11,9 kg	GS 40109	288,00
4,50 m	2,34 m	0,66 m	10	13,5 kg	GS 40110	321,00
5,00 m	2,80 m	0,72 m	12	15,2 kg	GS 40112	372,00
5,50 m	3,27 m	0,78 m	14	18,0 kg	GS 40114	446,00

ALUMINIUM-STEHLLEITER, mit großer Standplattform, einseitig besteigbar

80 mm tiefe, geriffelte Stufen mit dauerhafter Stufen-Holmverbindung.

Rutschsichere nivello®-Leiterschuhe und ergo-pad® Griffzone mit Klemmmechanismus.

Ergo-pad® ist am optimalen Tragepunkt der Leiter angebracht. Der Integrierte Klemmmechanismus sichert die Holme der Leiter im zusammengeklappten Zustand.

Große Standplattform ca. 400 x 400 mm.

Ablageschale oben, ca. 350 x 240 mm, klappbar.

2 Handläufe ca. 750 mm lang, zum Selbstanbau
(ab Best.-Nr.: GS 50088 1300 mm lang).

Stufenabstand 235 mm.

Leiternerigung: 20°

Aluminium-Stehleiter, mit großer Standplattform, einseitig besteigbar						
Arbeits- höhe bis ca.	Plattform- höhe	Untere Außen- breite	Stufen- anzahl inkl. Plattform	Gewicht ca.	Alu Best.-Nr.	€
3,00 m	0,93 m	0,60 m	4	10,3 kg	GS 50084	287,00
3,25 m	1,17 m	0,63 m	5	11,7 kg	GS 50085	316,00
3,50 m	1,40 m	0,66 m	6	12,6 kg	GS 50086	354,00
3,75 m	1,64 m	0,69 m	7	13,9 kg	GS 50087	388,00
4,00 m	1,87 m	0,72 m	8	19,8 kg	GS 50088	402,00
4,25 m	2,11 m	0,75 m	9	17,2 kg	GS 50089	442,00
4,50 m	2,34 m	0,78 m	10	18,4 kg	GS 50090	482,00

ALUMINIUM-PODESTLEITER

Stabile Aluminium-Rechteckholme.

200 mm tiefe Stufen.

Plattformgröße 600 x 600 mm, komplett mit Geländer mit Fuß- und Knieleiste.

4 selbst arretierenden Lenkrollen Ø 125 mm, in der Höhe einstellbar, davon 2 mit Feststeller.

Versand erfolgt in Bauteilen, ausführliche Anleitung liegt bei.

Gemäß BGI sind ab einer Podesthöhe von 1 m beidseitige Handläufe erforderlich. Bitte Pflichtzubehör mitbestellen.

Zubehör: Handlauf am Aufstieg, wahlweise rechts oder links, pro Aufstieg

pass. für 4-6 stufig (inkl. Plattform) Best.-Nr.: GS 50109 € 48,00

pass. für 7-8 stufig (inkl. Plattform) Best.-Nr.: GS 50110 € 49,00

Aluminium-Podestleiter						
Arbeits- höhe bis ca.	Podest- höhe o. Geländer	Grundfläche	Stufen- anzahl inkl. Plattform	Gewicht ca.	Alu Best.-Nr.	€
Einseitig Begehbar						
2,70 m	0,72 m	0,77 x 1,24 m	3	30,5 kg	GS 50103	655,00
3,00 m	0,96 m	0,82 x 1,41 m	4	32,5 kg	GS 50104	685,00
3,20 m	1,20 m	0,88 x 1,58 m	5	39,0 kg	GS 50105	725,00
3,50 m	1,44 m	0,94 x 1,75 m	6	42,5 kg	GS 50106	760,00
3,70 m	1,68 m	1,00 x 1,92 m	7	44,0 kg	GS 50107	795,00
3,90 m	1,92 m	1,06 x 2,09 m	8	47,0 kg	GS 50108	845,00
Beidseitig Begehbar						
2,70 m	0,72 m	0,77 x 1,51 m	3	30,5 kg	GS 50203	685,00
3,00 m	0,96 m	0,82 x 1,79 m	4	33,5 kg	GS 50204	725,00
3,20 m	1,20 m	0,88 x 2,07 m	5	40,5 kg	GS 50205	800,00
3,50 m	1,44 m	0,94 x 2,35 m	6	45,5 kg	GS 50206	860,00
3,70 m	1,68 m	1,00 x 2,62 m	7	51,0 kg	GS 50207	935,00
3,90 m	1,92 m	1,06 x 2,90 m	8	56,5 kg	GS 50208	1010,00



ALUMINIUM-PODESTLEITER FAHRBAR, klappbar

Kräftige Profilholme.

80 mm tiefe, geriffelte Stufen, dauerhaft mit den Holmen verbördelt.

Geräumige Plattform 650 x 600 mm aus geriffeltem Aluminium Belag und mit großer Ablageschale.

Beidseitiger Handlauf, dreiseitiges Plattformgeländer.

Sicherer Stand durch rutschsichere nivello®-Leiterschuhe und Quertraverse mit 2 feststellbaren Bockrollen.

Leiterbreite: 650 mm

Aluminium-Podestleiter fahrbar, klappbar						
Plattform- höhe ca.	Höhe bis einschl. Geländer	Querrohr- breite	Stufen- anzahl inkl. Plattform	Gewicht ca.	Alu Best.-Nr.	€
1,15 m	2,15 m	1,00	5	37,0 kg	GS 52305	1160,00
1,38 m	2,38 m	1,00	6	39,0 kg	GS 52306	1215,00
1,61 m	2,61 m	1,35	7	43,0 kg	GS 52307	1265,00
1,84 m	2,84 m	1,35	8	45,0 kg	GS 52308	1325,00
2,30 m	3,30 m	1,70	10	49,0 kg	GS 52310	1390,00
2,77 m	3,77 m	1,90	12	55,0 kg	GS 52312	1495,00
3,32 m	4,23 m	1,95	14	76,0 kg	GS 52314	1645,00



SICHTLAGERKÄSTEN AUS KUNSTSTOFF

Kästen stapelbar, aus hochwertigem **Polypropylen**.

Entsprechen den Bestimmungen des Lebensmittelgesetzes.

Alle Kästen können mit einschiebbaren Etiketten und Folien versehen werden.

Alle Artikel sind kurzfristig lieferbar.

Bitte beachten Sie, dass alles Einzelpreisangaben sind.

Bitte ergänzen Sie die Best.-Nr. mit Farb-Nr. wie folgt:

Blau (2), rot (3), gelb (4), grau (5) und grün (8)

Z. B.: Behälter PLK 9070, gewünschte Farbe: **Rot**

= Best.-Nr. + Farb-Nummer = PLK 9070.**3**



Typ 9070
(VE 50 Kästen)

Nennmaße (L x B x H):
90/80 x 102 x 50 mm

Best.-Nr. PLK 9070 € 0,73

Zubehör:

Etikett HE 901 € 0,14
Folie HF 901 € 0,14



Typ 9072
(VE 25 Kästen)

Nennmaße (L x B x H):
164/150 x 105 x 75 mm

Best.-Nr. PLK 9072 € 1,60

Zubehör:

Etikett HE 902 € 0,14
Folie HF 902 € 0,14



Typ 9074
(VE 25 Kästen)

Nennmaße (L x B x H):
230/205 x 150 x 125 mm

Best.-Nr. PLK 9074 € 3,06

Zubehör:

Etikett HE 903 € 0,14
Folie HF 903 € 0,14



Typ 9076
(VE 25 Kästen)

Nennmaße (L x B x H):
230/205 x 150 x 125 mm

Best.-Nr. PLK 9076 € 4,36

Zubehör:

Etikett HE 903 € 0,14
Folie HF 903 € 0,14



Typ 9078
(VE 10 Kästen)

Nennmaße (L x B x H):
330/301 x 213 x 150 mm

Best.-Nr. PLK 9078 € 6,01

Zubehör:

Etikett HE 903 € 0,14
Folie HF 903 € 0,14



Typ 9080
(VE 10 Kästen)

Nennmaße (L x B x H):
330/297 x 213 x 200 mm

Best.-Nr. PLK 9080 € 7,77

Zubehör:

Etikett HE 903 € 0,14
Folie HF 903 € 0,14



Typ 9082
(VE 8 Kästen)

Nennmaße (L x B x H):
500/465 x 315 x 150 mm

Best.-Nr. PLK 9082 € 11,19

Zubehör:

Etikett HE 903 € 0,14
Folie HF 903 € 0,14



Typ 9086
(VE 8 Kästen)

Nennmaße (L x B x H):
500/465 x 315 x 200 mm

Best.-Nr. PLK 9076 € 12,83

Zubehör:

Etikett HE 903 € 0,14
Folie HF 903 € 0,14

REGAL-/ LAGERKÄSTEN AUS KUNSTSTOFF

Kästen aus **Polypropylen**.

Teilungsmöglichkeiten durch steckbare Zwischenwände, **inkl. Etikettenrahmen**. Besonders geeignet zur übersichtlichen Kennzeichnung und Lagerung von Kleinteilen.

Trennwände **transparent**.

Alle Artikel sind kurzfristig lieferbar.

Bitte beachten Sie, dass alles Einzelpreisangaben sind.

Bitte ergänzen Sie die Best.-Nr. mit Farb-Nr. wie folgt:

Blau (2), rot (3), gelb (4), grau (5) und grün (8)

Z. B.: Behälter HK 30093, gewünschte Farbe: **Rot**
= Best.-Nr. + Farb-Nummer = HK 30093.3

	Auszugssperre, schwarz
HAS 345	€ 1,01



	Typ 30093 - 4-fach unterteilbar (VE 16 Stück)
Nennmaße (L x B x H): 300 x 93 x 83 mm	
Best.-Nr.	HK 30093 € 2,71
Zubehör:	
Etikett	HE 908 € 0,14
Folie	HF 908 € 0,21
Trennwand	HKT 093 € 0,39

	Typ 30152 - 4-fach unterteilbar (VE 10 Stück)
Nennmaße (L x B x H): 300 x 152 x 83 mm	
Best.-Nr.	HK 30152 € 3,18
Zubehör:	
Etikett	HE 909 € 0,14
Folie	HF 909 € 0,21
Trennwand	HKT 152 € 0,45

	Typ 30186 - 4-fach unterteilbar (VE 8 Stück)
Nennmaße (L x B x H): 300 x 186 x 83 mm	
Best.-Nr.	HK 30186 € 3,89
Zubehör:	
Etikett	HE 909 € 0,14
Folie	HF 909 € 0,21
Trennwand	HKT 186 € 0,52



	Typ 40093 - 5-fach unterteilbar (VE 16 Stück)
Nennmaße (L x B x H): 400 x 93 x 83 mm	
Best.-Nr.	HK 40093 € 3,41
Zubehör:	
Etikett	HE 908 € 0,14
Folie	HF 908 € 0,21
Trennwand	HKT 093 € 0,39

	Typ 40152 - 5-fach unterteilbar (VE 10 Stück)
Nennmaße (L x B x H): 400 x 152 x 83 mm	
Best.-Nr.	HK 40152 € 3,89
Zubehör:	
Etikett	HE 909 € 0,14
Folie	HF 909 € 0,21
Trennwand	HKT 152 € 0,45

	Typ 40186 - 5-fach unterteilbar (VE 8 Stück)
Nennmaße (L x B x H): 400 x 186 x 83 mm	
Best.-Nr.	HK 40186 € 4,47
Zubehör:	
Etikett	HE 909 € 0,14
Folie	HF 909 € 0,21
Trennwand	HKT 186 € 0,45



	Typ 50093 - 6-fach unterteilbar (VE 16 Stück)
Nennmaße (L x B x H): 500 x 93 x 83 mm	
Best.-Nr.	HK 50093 € 4,95
Zubehör:	
Etikett	HE 908 € 0,14
Folie	HF 908 € 0,21
Trennwand	HKT 093 € 0,39

	Typ 50152 - 6-fach unterteilbar (VE 10 Stück)
Nennmaße (L x B x H): 500 x 152 x 83 mm	
Best.-Nr.	HK 50152 € 5,65
Zubehör:	
Etikett	HE 909 € 0,14
Folie	HF 909 € 0,21
Trennwand	HKT 152 € 0,45

	Typ 50186 - 6-fach unterteilbar (VE 8 Stück)
Nennmaße (L x B x H): 500 x 186 x 83 mm	
Best.-Nr.	HK 50186 € 6,48
Zubehör:	
Etikett	HE 909 € 0,14
Folie	HF 909 € 0,21
Trennwand	HKT 186 € 0,45

07-04-05

Stellplatz - Nummerierung

Aus selbstklebender Polyethylen-Folie.

Farbe: Schrift schwarz, auf gelbem oder weißem Grund. Beschriftbar mit ein bis acht Zeichen (Zwischenräume, Querstriche oder Punkte = Zeichen).

Die Schriftgröße wird der Etikettengröße angepaßt. Sonderzeichen (z. B. Barcodes, Positionspfeile etc. auf Anfrage).

Erläuterung Lagerbeschilderungs-Systeme/ Nummernschlüssel auf Anfrage

Stellplatz-Nummerierung				
Abmessung Breite x Höhe	Gelb Best.-Nr.	€ Stück	Weiß Best.-Nr.	€ Stück
120 x 30 mm	OSN 81230.4	0,77	OSN 81230.6	0,77
140 x 38 mm	OSN 81438.4	0,80	OSN 81438.6	0,80
220 x 58 mm	OSN 82258.4	0,95	OSN 82258.6	0,95

* Bitte geben Sie im Bestellfall Ihre gewünschten Nummern bzw. Buchstaben an.



Gang- bzw. Regalzeilen-Nummerierung

Aus Polystyrol.

Farbe: Schrift schwarz, auf mattgelbem oder mattweißem Grund. Beschriftbar mit ein oder zwei Zeichen (Ziffern oder Buchstaben).

Die Schriftgröße wird der Schildgröße angepaßt. Sonderzeichen (z. B. Richtungspfeile etc. auf Anfrage).

Erläuterung Lagerbeschilderungs-Systeme/ Nummernschlüssel auf Anfrage

Gang- bzw. Regalzeilen - Nummerierung				
Abmessung Breite x Höhe	Gelb Best.-Nr.	€ Stück	Weiß Best.-Nr.	€ Stück
200 x 200 mm	OGN 82020.4	18,41	OGN 82020.6	18,41
300 x 300 mm	OGN 83030.4	25,25	OGN 83030.6	25,25
500 x 500 mm	OGN 85050.4	35,05	OGN 85050.6	35,05

* Bitte geben Sie im Bestellfall Ihre gewünschten Nummern bzw. Buchstaben an.



Magnet-Flachband

Einseitig weiß folienbeschichtet, beschriftbar und für alle Regalfachböden geeignet.

Einzeletiketten in Verp.-Einheiten à 50 Stück oder als Rollenware à 10 mtr. zum Selbstschneiden.

Einzelpreisangaben!

Magnet-Flachband			
Abmessung Höhe x Länge	Verpackungseinheit	Weiß Best.-Nr.	€ Stück
20 x 80 mm	50 Stück	HM 92008.6	0,25
20 x 100 mm	50 Stück	HM 92010.6	0,30
20 x 10 mtr.	Rollware à 10 mtr.	HM 92000.6	29,25
30 x 80 mm	50 Stück	HM 93008.6	0,34
30 x 100 mm	50 Stück	HM 93010.6	0,38
30 x 10 mtr.	Rollware à 10 mtr.	HM 93000.6	39,95



Magnet - C - Profil

Weißer Papier-Etiketten (austauschbar), transparente Folienabdeckung, beschriftbar und für alle Regalfachböden geeignet.

Einzeletiketten in Verp.-Einheiten à 50 Stück.

Einzelpreisangaben!

Magnet - C - Profil			
Abmessung Höhe x Länge	Verpackungseinheit	Weiß Best.-Nr.	€ Stück
20 x 80 mm	50 Stück	HM 92208.6	0,71
20 x 100 mm	50 Stück	HM 92210.6	0,74
30 x 80 mm	50 Stück	HM 93308.6	0,91
30 x 100 mm	50 Stück	HM 93310.6	1,00



Etikettleiste mit Etikettstreifen

Transparentes Hart-PVC; rückseitig mit Selbstklebestreifen, inkl. auswechselbarem Polystyrol-Etikettstreifen (weiß).

Etikettleisten in Verp.-Einheiten à 50 Stück.

Einzelpreisangaben!

Etikettleiste mit Etikettstreifen			
Abmessung Höhe x Länge	Arikel	Weiß Best.-Nr.	€ Stück
30 x 930 mm	Etikettleiste, kpl.	HM 930930	2,67
30 x 930 mm	Etikettstreifen, extra	HM 93093.6	0,46

FLÜGELTÜRENSCHRÄNKE

Türen in Drehbolzen gelagert.

Inneneinrichtung: 4 verstellbare, verzinkte Einlegeböden.

Verschluss per Zylinderschloß mit 3-Punktverriegelung.

Stahl-Flügeltürenschränk				
Höhe x Breite x Tiefe	Höhenverstellbare Fachböden	Traglast pro Fachboden	Best.-Nr.	€
1950 x 930 x 400 mm	4	50 kg	CP 130287 300	204,82



GARDEROBENSCHRÄNKE

Abteilbreite: 300 mm, Tiefe: 500 mm, Höhen: 1850 mm (Füße), 1800 mm (Sockel)

Türen in Drehbolzen gelagert, rechts angeschlagen, mit senkrechter Kastenverstärkung, Lüftungsschlitze, Etikettenrahmen und Drehriegelverschluss für Vorhangschloss.

Abteilmöbel glatt auskehrbar. Handtuchhaken an der Türinnenseite. Einsteckbarer Hutboden und Kleiderstange mit 3 Schiebehaken für jedes Abteil.

Stahl-Garderobenschränke					
Außenmaßbreite	Anzahl Abteile	Best.-Nr. mit Füßen	€	Best.-Nr. mit Sockel	€
610 mm	2	CP 8010 20	180,98	CP 8020 20	179,68
900 mm	3	CP 8010 30	255,78	CP 8020 30	255,78
1190 mm	4	CP 8010 40	329,28	CP 8020 40	317,52



GARDEROBENSCHRÄNKE mit untergebaute Sitzbank

Abteilbreite: 300 mm, Tiefe: 500 mm, Höhe: 2090, Sitzhöhe: 420 mm, Sitztiefe: 315 mm

Sonstige Ausführung siehe Garderobenschränke.

Stahl-Garderobenschränke mit untergebaute Sitzbank				
Außenmaßbreite	Anzahl Abteile	Ausführung Sitzbank	Best.-Nr.	€
600 mm	2	Sitzlatten aus Kunststoff lichtgrau. Farbe der Sitzbank-Untergestelle: Anthrazit.	CP 8050 20	283,29
900 mm	3		CP 8050 30	375,73
1200 mm	4		CP 8050 40	462,07



GARDEROBENSCHRÄNKE für Straßen- und Berufsbekleidung

Abteilbreite: 300 mm, Tiefe: 500 mm, Höhen: 1850 mm (Füße), 1800 mm (Sockel)

Sonstige Ausführung siehe Garderobenschränke.

Garderobenschränke für Straßen- und Berufsbekleidung mit paarweise zueinander schlagenden Türen					
Außenmaßbreite	Anzahl Abteile	Best.-Nr. mit Füßen	€	Best.-Nr. mit Sockel	€
610 mm	2	CP 8012 20	184,88	CP 8022 20	184,88



GARDEROBENSCHRÄNKE für Straßen- und Berufsbekleidung

Abteilbreite: 300 mm, Tiefe: 500 mm, Höhen: 1850 mm (Füße), 1800 mm (Sockel)

Eine Tür mit Drehriegelverschluss für Vorhangschloss verschließt zwei Abteile. Links und rechts der inneren Trennwand Hutboden, Kleiderstange und 3 Schiebehaken.

Garderobenschränke für Straßen- und Berufsbekleidung mit einer Tür über zwei Abteile					
Außenmaßbreite	Anzahl Abteile	Best.-Nr. mit Füßen	€	Best.-Nr. mit Sockel	€
610 mm	2	CP 8210 20	184,88	CP 8220 20	184,88



Hier: Abb. mit 4 Abteilen und Sonderfarbe.



SCHUBLADENSCHRÄNKE

Ausführung Stahlblech RAL 7035 / 5012 - lichtgrau / lichtblau.

Schrankgehäuse mit 1,5 Tonnen belastbar.

TÜV-GS geprüft.

Schubladen bündig mit Gehäuse, eingelassene Griffe.

Diebstahlsichere Zentralverriegelung.

Einfachauszug 88% - Belastung 100 kg.

Schubladennutzmaß: 600 x 600 mm

Schubladen von oben nach unten:

- 1 Front: 9 x 100 mm
- 2 Front: 1 x 75 / 1 x 125 / 2 x 150 / 2 x 200 mm
- 3 Front: 1 x 50 / 2 x 100 / 3 x 150 / 1 x 200 mm

Schubladenschränke				
Breite x Tiefe x Höhe	Anzahl Schübe	Variante	Best.-Nr.	€
705 x 736 x 1019 mm	9	1	BH 700/0900 A	849,00
705 x 736 x 1019 mm	6	2	BH 700/1122 A	449,00
705 x 736 x 1019 mm	7	3	BH 700/1231 A	539,00

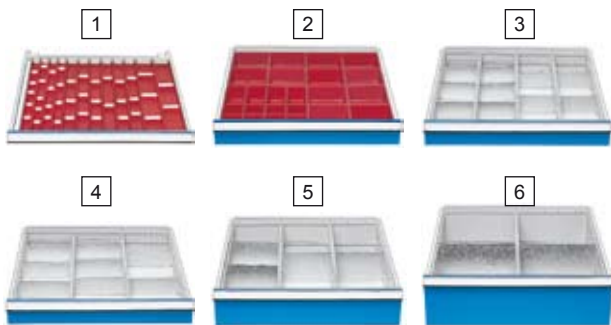

Schubladeneinteilungen				
Front	Variante	Best.-Nr.	€	
50 mm	1	BH 130 A	57,00	
75 / 100 mm	2	BH 134 A	39,50	
100 / 125 mm	3	BH 138BLH100 A	33,00	
100 / 125 mm	4	BH 139BLH100 A	28,00	
150 mm	5	BH 135 A	27,00	
200 mm	6	BH 137 A	18,20	



FLÜGELTÜRENSCHRANK TYP 105

Tragkraft pro Fachboden 80 kg.

Gehäuse aus Qualitätsfeinblech, Sicherheitszylinderschloss.

Ausführung Stahlblech: RAL 7035 / 5012 - lichtgrau / lichtblau.

Griffschalenschloss mit Zylinder.

Abrollrand, 1 Schublade mit Auszugsicherung.

2 höhenverstellbare Fachböden.

Fertigmontage und Komplettierung im Werk, keine zerlegte Ware.

Pultaufsatz: Abschließbar über Zylinderschloss.

Rolluntersatz: Wahlweise mit Rollen Ø 50 mm oder Ø 125 mm.

Flügeltürenschränk Typ 105			
Breite x Tiefe x Höhe	Bezeichnung	Best.-Nr.	€
500 x 500 x 1000 mm	Schränk	BH 04.105 B	165,00
495 x 495 x 250 mm	Pultaufsatz	BH 04.105.PA	95,00
500 x 500 x 65 mm	Rollenuntersatz Ø 50 mm	BH 04.105.RU	42,00
500 x 500 x 160 mm	Rollenuntersatz Ø 125 mm	BH 04.105.RU125	74,00

WERKSTATTWAGEN - 750 mm Tiefe

Konstruktion aus Vierkantrohren 40 x 40 x 2 mm, - kein Winkelprofil, daher kein verdrehen möglich.

Gehäuse aus Qualitätsfeinblech.

Werkstattwagen gleichmäßig belastbar bis 500 kg.

Schubladen mit Stahlkugellager geführt, Einfachauszug 88 % - Tragkraft 100 kg.

Türen und Schubladen bündig mit Gehäuse, eingelassene Griffe.

Arbeitsplatte aus Multitplex-Buche, 40 mm stark.

4 Lenkrollen, 2 davon mit Feststeller.

Abgebildete Farbkombination: RAL 7035 / 5012 - lichtgrau / lichtblau. Weitere Farbkombinationen auf Anfrage.

- 1 Links: 1 x Tür 400 mm, Rechts: 1 x Schublade 150 mm, 1 x Fachboden, Arbeitsplatte Buche Multiplex 1200 x 750 x 40 mm
- 2 Links: Tür 400 mm, Rechts: Schubladen 2 x 50 / 1 x 100 / 1 x 200 mm
Arbeitsplatte Buche Multiplex 1200 x 750 x 40 mm
- 3 Links: Schubladen 4 x 150 mm / Rechts: 1 x Tür 600 mm mit Fachboden, Arbeitsplatte Buche Multiplex 1200 x 750 x 40 mm



Werkstattwagen - 750 mm Tiefe			
Breite x Tiefe x Höhe	Variante	Best.-Nr.	€
1200 x 750 x 859 mm	1	BH 04.12.04 A	419,00
1200 x 750 x 859 mm	2	BH 04.12.05 A	529,00
1250 x 750 x 935 mm	3	BH 04.12.19 A	529,00

WERKSTATTWAGEN - 500 mm Tiefe

Gehäuse aus Qualitätsfeinblech.

Werkstattwagen gleichmäßig belastbar bis 500 kg.

Schubladen mit Stahlkugellager geführt, **Vollauszug 100 %**, Tragkraft 50 kg.

Schubladen bündig mit Gehäuse, eingelassene Griffe.

4 Lenkrollen, 2 davon mit Feststeller.

Abgebildete Farbkombination: RAL 7035 / 5012 - lichtgrau / lichtblau. Weitere Farbkombinationen auf Anfrage.

- 4 Front: 3 x 100 / 1 x 200 mm
- 5 Front: 2 x 100 / 2 x 150 / 1 x 200 mm
- 6 Links: Schubladen 2 x 100 / 2 x 150 / 1 x 200,
Rechts: 1 x Tür 700 mm, 1 x Fachboden



Werkstattwagen - 500 mm Tiefe			
Breite x Tiefe x Höhe	Variante	Best.-Nr.	€
530 x 500 x 805 mm	4	BH 46.301 BR	389,00
680 x 500 x 1005 mm	5	BH 68.221 AM	469,00
1060 x 500 x 1005 mm	6	BH 04.11.05 A	539,00



1



2



3



4



5



6



7



8

KASTENWERKBÄNKE

Konstruktion aus Vierkantrohren 40 x 40 x 2 mm, - kein Winkelprofil, daher kein verdrehen möglich.

Gehäuse aus Qualitätsfeinblech.

Gehäusenutzhöhe 600 mm.

Schubladen mit Stahlkugellager geführt, Einfachauszug 88% - Tragkraft 100 kg.

Türen und Schubladen bündig mit Gehäuse, eingelassene Griffe.

Arbeitsplatten aus Buche Multiplex, 40 mm stark.

Niveau-Ausgleichsleiter gegen Bodenunebenheiten.

Abgebildete Farbkombination: RAL 7035 / 5012 - lichtgrau / lichtblau.

Weitere Farbkombinationen auf Anfrage.

- 1 Links: Eingezogener Fachboden, Rechts: Schublade 1 x 150 mm + Tür 1 x 450 mm
- 2 Links: Eingezogener Fachboden, rechts: Schubladen 3 x 200 mm
- 3 Links: Eingezogener Fachboden, rechts: Schubladen 4 x 150 mm

Kastenwerkbank 1500 / 500			
Breite x Tiefe x Höhe	Variante	Best.-Nr.	€
1500 x 750 x 859 mm	1	BH 03.14.12 A	399,00
1500 x 750 x 859 mm	2	BH 03.14.14 A	475,00
1500 x 750 x 859 mm	3	BH 03.14.16 A	509,00

- 4 Links und rechts je eine Schublade 150 mm + eine Tür 450 mm
- 5 Links: Eine Tür 600 mm mit Fachboden, Rechts: Schubladen 2 x 150 mm, 1 x 300 mm
- 6 Links: Schubladen 3 x 200 mm, rechts: Schubladen 4 x 150 mm

Kastenwerkbank 1500 / 700			
Breite x Tiefe x Höhe	Variante	Best.-Nr.	€
1500 x 750 x 859 mm	4	BH 03.15.01 A	529,00
1500 x 750 x 859 mm	5	BH 03.15.17 A	569,00
1500 x 750 x 859 mm	6	BH 03.15.34 A	719,00

- 7 Links: Schublade 1 x 150 mm + Tür 450 mm, Mitte: Eingezogener Fachboden, rechts: Schubladen 3 x 200 mm
- 8 Links: Tür 600 mm mit Fachboden, Mitte: 1 Fachboden - Fächer 2 x 300 mm, rechts: Schubladen 4 x 150 mm

Kastenwerkbank 2000			
Breite x Tiefe x Höhe	Variante	Best.-Nr.	€
2000 x 750 x 859	7	BH 03.19.24 A	679,00
2000 x 750 x 859	8	BH 03.20.16 A	759,00

ARBEITSPLATZSYSTEM WORKLINE

Stufenlos höhenverstellbar von 735 - 1100 mm.
 Höhenverstellung durch Klemmfeststellung oder Kurbel.
 Elektrische Höhenverstellung auf Anfrage.
 Tragkraft max. 200 kg.
 Untergestell aus Stahlrohr 45 x 45 mm.
 Traversen aus Aluminium-Profil 40 x 40 mm.
 Arbeitsplatte aus Buche Multiplex, 1500 x 750 x 25 mm.
 Lieferung in vormontierten Einzelelementen.
 Abgebildete Farbkombination:
 RAL 7035 / 5013 - lichtgrau / kobaltblau.
 Weitere Farbkombinationen auf Anfrage.



Multi-Wand-Aufbau bestehend aus:

2 x Tragsäulen 1250 mm, 1x Lochplatte 1500 x 302 mm,
 1 x Magnetwand 1500 x 302 mm, 2 x Fachboden 1500 x 320 mm,
 1 x Obergestell 1500 x 750 mm, 1 x Geräteschiene,
 1 x Beleuchtung 2 x 30W, 1 x Halteschiene für Sichtlagerkästen,
 20 x Sichtlagerkästen

■ Multi-Wand-Aufbau			
Breite x Höhe	Best.-Nr.	€	
1500 x 1250 mm	BH 03.900.15.340 AWL	499,00	

■ Grundtisch			
Breite x Tiefe x Höhe	Variante	Best.-Nr.	€
1500 x 750 x 735 - 1100 mm	Klemm	BH 07.75.15 A	329,00
1500 x 750 x 735 - 1100 mm	Kurbel	BH 07.75.15 AHV	524,00

■ Grund- und Anbautisch			
Breite x Tiefe x Höhe	Variante	Best.-Nr.	€
3000 x 750 x 735 - 1100 mm	Klemm	BH 07.30.15 A	579,00
3000 x 750 x 735 - 1100 mm	Kurbel	BH 07.30.15 AHV	889,00





Aus Stahlrohr, geschweißt. Pulverbeschichtet RAL 5007 - und Plattform aus Holzwerkstoff. Oberfläche in Buchendekor (außer Best.-Nr.: FT 992350 und FT 992352).

1 MÖBELROLLER

Plattform aus Sperrholz mit blauem Rutschschutzbelag versehen.
4 Lenkrollen mit Polyamidrädern, Rad - Ø = 100 mm.
Ausnahmslos in Verpackungs-Einheiten à 2 Stück erhältlich.
Ladefläche: 600 x 300 mm.

Möbelroller - 350 kg bzw. 500 kg Traglast				
Länge x Breite x Höhe mm	Eigen-gewicht	Traglast	Best.-Nr.	€ / VE
600 x 300 x 140	4,5 kg	350 kg	FT 992350	58,00
600 x 350 x 140	5,5 kg	500 kg	FT 992352	66,00

2 KISTENROLLER

Aus Winkelstahl, geschweißt.
4 Lenkrollen mit Vollgummibereifung, Naben mit Rollenlager.
Rad-Ø x Rad-Breite: 125 x 38 mm.
Davon 2 Stück mit Feststeller gem. EN 1757-3 (Sicherheit von Plattformwagen).

Kistenroller - 400 kg Traglast				
Länge x Breite x Höhe mm	Ladefläche (L x B mm)	Eigen-gewicht	Best.-Nr.	€
500 x 500 x 190	500 x 500	13 kg	FT 991166	119,00
600 x 600 x 190	600 x 600	16 kg	FT 991169	126,00
700 x 700 x 190	700 x 700	19 kg	FT 991170	133,00

3 GRIFFROLLER

Griff anschraubbar.
2 Lenk- und 2 Bockrollen mit Vollgummibereifung, Naben mit Rollenlager.
Feststeller an den Lenkrollen gem. EN 1757-3 (Sicherheit von Plattformwagen).
Etagenhöhe: 185 mm

Griffroller - 250 kg Traglast				
Länge x Breite x Höhe	Ladefläche (L x B)	Rad-Ø x Rad-Breite	Best.-Nr.	€
920 x 505 x 845	600 x 500	125 x 38 mm	FT 991161	149,00

4 GRIFFROLLER mit 2 Holzplattformen

Griff anschraubbar.
2 Lenk- und 2 Bockrollen mit Vollgummibereifung, Naben mit Rollenlager.
Rad-Ø x Rad-Breite: 125 x 38 mm.
Feststeller an den Lenkrollen gem. EN 1757-3 (Sicherheit von Plattformwagen).

Griffroller mit 2 Holzplattformen - 250 kg Traglast				
Länge x Breite x Höhe mm	Ladefläche (L x B mm)	Etagen-höhen mm	Best.-Nr.	€
860 x 450 x 900	600 x 450	185 / 765	FT 991164	223,00

5 KLAPPWAGEN

Schiebebügel auf Plattform klappbar.
2 Lenk- und 2 Bockrollen mit Vollgummibereifung, Naben mit Rollenlager.
Feststeller an den Lenkrollen gem. EN 1757-3 (Sicherheit von Plattformwagen).
Etagenhöhe: 190 mm

Klappwagen - 150 kg Traglast				
Länge x Breite x Höhe mm	Ladefläche (L x B mm)	Rad-Ø x Rad-Breite	Best.-Nr.	€
970 x 450 x 900	720 x 450	125 x 38 mm	FT 991132	162,00

6 MAGAZINWAGEN

2 Lenk- und 2 Bockrollen mit Vollgummibereifung, Naben mit Rollenlager.
Feststeller an den Lenkrollen gem. EN 1757-3 (Sicherheit von Plattformwagen).
Etagenhöhe: 190 mm

Magazinwagen - 200 kg Traglast				
Länge x Breite x Höhe mm	Ladefläche (L x B mm)	Rad-Ø x Rad-Breite	Best.-Nr.	€
1100 x 450 x 900	850 x 450	125 x 38 mm	FT 991200	122,00
1250 x 600 x 900	1000 x 600	125 x 38 mm	FT 991202	144,00



Aus Stahlrohr, geschweißt. Pulverbeschichtet RAL 5007 - und Plattform aus Holzwerkstoff. Oberfläche in Buchendekor.

7 SCHIEBEBÜGELWAGEN - Baukastensystem

2 Lenk- und 2 Bockrollen mit Vollgummibereifung, Naben mit Rollenlager. Feststeller an den Lenkrollen gem. EN 1757-3 (Sicherheit von Plattformwagen). Etagenhöhe: 270 mm

8 TISCHWAGEN MIT 2 BÖDEN - Baukastensystem

2 Lenk- und 2 Bockrollen mit Vollgummibereifung, Naben mit Rollenlager. Feststeller an den Lenkrollen gem. EN 1757-3 (Sicherheit von Plattformwagen). Traglast obere Ladefläche 200 kg. Etagenhöhen: 275 / 905 mm

Schiebebügelwagen - 500 kg Traglast				
Länge x Breite x Höhe mm	Ladefläche (L x B)	Rad-Ø x Rad-Breite	Best.-Nr.	€
1120 x 700 x 990	1000 x 700	125 x 38 mm	FT 992502	167,00
1320 x 800 x 990	1200 x 800	125 x 38 mm	FT 992503	186,00

Tischwagen mit 2 Böden - 500 kg Gesamttraglast				
Länge x Breite x Höhe mm	Ladefläche (L x B mm)	Rad-Ø x Rad-Breite	Best.-Nr.	€
1190 x 700 x 905	1000 x 700	200 x 50 mm	FT 992402	271,00
1390 x 800 x 905	1000 x 800	200 x 50 mm	FT 992403	289,00

9 TISCHWAGEN MIT 2 BÖDEN - Baukastensystem

Plattform und Schiebebügel, verschraubbar, obere Böden einhängbar. 2 Lenk- und 2 Bockrollen mit Vollgummibereifung, Naben mit Rollenlager. Feststeller an den Lenkrollen gem. EN 1757-3 (Sicherheit von Plattformwagen). Traglast obere Ladefläche 80 kg. Etagenhöhen: 185 / 810 mm

10 TISCHWAGEN MIT 2 BÖDEN - Baukastensystem

Tischplatten im Winkelstahlrahmen liegend, Rand 12 mm hoch. 2 Lenk- und 2 Bockrollen mit Vollgummibereifung, Naben mit Rollenlager. Feststeller an den Lenkrollen gem. EN 1757-3 (Sicherheit von Plattformwagen). Traglast obere Ladefläche 80 kg. Etagenhöhen: 195 / 820 mm

Tischwagen mit 2 Böden - 200 kg Gesamttraglast				
Länge x Breite x Höhe mm	Ladefläche (L x B)	Rad-Ø x Rad-Breite	Best.-Nr.	€
1030 x 500 x 1010	850 x 500	125 x 38 mm	FT 991600	164,00
1180 x 600 x 1010	1000 x 600	125 x 38 mm	FT 991602	197,00

Tischwagen mit 2 Böden - 250 kg Gesamttraglast				
Länge x Breite x Höhe mm	Ladefläche (L x B mm)	Rad-Ø x Rad-Breite	Best.-Nr.	€
980 x 500 x 1020	850 x 500	125 x 38 mm	FT 992740	186,00
1130 x 600 x 1020	1000 x 600	125 x 38 mm	FT 992742	209,00

11 TISCHWAGEN MIT 3 BÖDEN - Baukastensystem

Tischplatten im Winkelstahlrahmen liegend, Rand 12 mm hoch. 2 Lenk- und 2 Bockrollen mit Vollgummibereifung, Naben mit Rollenlager. Feststeller an den Lenkrollen gem. EN 1757-3 (Sicherheit von Plattformwagen). Traglast obere und mittlere Ladefläche 80 kg. Etagenhöhen: 195 / 508 / 820 mm.

12 ETAGENWAGEN MIT 4 BÖDEN - Baukastensystem

Stirnwände mit vertikalen Rohrstreben im Abstand von 130 mm verschweißt. 2 Lenk- und 2 Bockrollen mit Vollgummibereifung. Feststeller an den Lenkrollen gem. EN 1757-3 (Sicherheit von Plattformwagen). Traglast pro Einlegeboden 90 kg. Etagenhöhen: 270 / 700 / 1100 / 1500 mm

Tischwagen mit 3 Böden - 250 kg Gesamttraglast				
Länge x Breite x Höhe mm	Ladefläche (L x B mm)	Rad-Ø x Rad-Breite	Best.-Nr.	€
980 x 500 x 1020	850 x 500	125 x 38 mm	FT 992750	232,00
1130 x 600 x 1020	1000 x 600	125 x 38 mm	FT 992752	250,00

Etagenwagen mit 4 Böden - 500 kg Gesamttraglast				
Länge x Breite x Höhe mm	Ladefläche (L x B mm)	Rad-Ø x Rad-Breite	Best.-Nr.	€
1160 x 700 x 1800	1000 x 700	200 x 50 mm	FT 998312	456,00
1360 x 800 x 1800	1200 x 800	200 x 50 mm	FT 998313	511,00



Bürowagen in verschraubter Stahlrohr-Konstruktion. Pulverbeschichtet RAL 7035 - Lichtgrau, Böden und Wände aus Holzwerkstoff hellgrau.

13 BÜROWAGEN mit 3 Böden, 2 Seitenwänden

4 Lenkrollen mit Vollgummibereifung, blaugrau "spurlos", 2 Stück mit Feststeller an den Lenkrollen gem. EN 1757-3 (Sicherheit von Plattformwagen). Traglast pro Boden 50 kg. Zerlegte Anlieferung, leichte Selbstmontage. Etagenhöhen: 260 / 620 / 980 mm

Bürowagen mit 3 Böden, 2 Seitenwänden				
Länge x Breite x Höhe mm	Ladefläche (L x B)	Rad-Ø x Rad-Breite	Best.-Nr.	€
810 x 385 x 1100	720 x 350	125 x 32 mm	FT 994870	250,00

14 BÜROWAGEN mit 3 Böden, 2 Seitenwänden, 1 Trennwand

4 Lenkrollen mit Vollgummibereifung, blaugrau "spurlos", 2 Stück mit Feststeller an den Lenkrollen gem. EN 1757-3 (Sicherheit von Plattformwagen). Traglast pro Boden 50 kg. Zerlegte Anlieferung, leichte Selbstmontage. Etagenhöhen: 260 / 620 / 980 mm

Bürowagen mit 3 Böden, 2 Seitenwänden, 1 Trennwand				
Länge x Breite x Höhe mm	Ladefläche (L x B)	Rad-Ø x Rad-Breite	Best.-Nr.	€
810 x 385 x 1100	720 x 350	125 x 32 mm	FT 994872	278,00

15 BÜROWAGEN mit 2 Böden

4 Lenkrollen mit Vollgummibereifung, blaugrau "spurlos", 2 Stück mit Feststeller an den Lenkrollen gem. EN 1757-3 (Sicherheit von Plattformwagen). Traglast pro Boden 50 kg. Zerlegte Anlieferung, leichte Selbstmontage. Etagenhöhen: 260 / 800 mm

Tischwagen mit 3 Böden				
Länge x Breite x Höhe mm	Ladefläche (L x B)	Rad-Ø x Rad-Breite	Best.-Nr.	€
900 x 535 x 925	600 x 500	125 x 32 mm	FT 994880	204,00

16 BÜROWAGEN mit 3 Böden

4 Lenkrollen mit Vollgummibereifung, blaugrau "spurlos", 2 Stück mit Feststeller an den Lenkrollen gem. EN 1757-3 (Sicherheit von Plattformwagen). Traglast pro Boden 50 kg. Zerlegte Anlieferung, leichte Selbstmontage. Etagenhöhen: 260 / 530 / 800 mm

Bürowagen mit 3 Böden				
Länge x Breite x Höhe mm	Ladefläche (L x B mm)	Rad-Ø x Rad-Breite	Best.-Nr.	€
860 x 450 x 900	600 x 450	125 x 32 mm	FT 991164	223,00

17 STAHLROHRKARREN mit Stahlblechschaufeln

Pulverbeschichtet RAL 5007 - Blau. Geschweißt. Sicherheitsgriffe. Luftbereifung auf Kunststoff-Felgen, Naben mit Rollenlager. Zerlegte Anlieferung. Schaufel (LxB): 250 x 320 mm
Art.-Nr.: FT 991330: Mit auswechselbaren Kunststoffgleitkufen.

Stahlrohrkarren					
Abb.	Traglast	Karre (H x B) mm	Rad-Ø x Rad-Breite	Best.-Nr.	€
1	200 kg	1150 x 570	260 x 85 mm	FT 991125	95,00
2	300 kg	1300 x 580	260 x 85 mm	FT 991330	130,00

18 REIFENKARREN

Pulverbeschichtet RAL 5007 - Blau, dauerhaft oberflächengeschützt. Stahlrohr geschweißt. Naben mit Rollenlager. Mittels durch die Griffholme zu bedienende Spreiz-Aufnahmen können Reifenstapel direkt aufgenommen oder abgesetzt werden. Bis zu 8 Reifen möglich. Schaufel (LxB): 360 x 580 mm
Typ 1: Vollgummi-Bereifung / Typ 2: Luftbereifung

Stahlrohrkarren					
Typ	Traglast	Karre (H x B) mm	Rad-Ø x Rad-Breite	Best.-Nr.	€
1	200 kg	1500 x 650	250 x 60 mm	FT 992032	269,00
2	200 kg	1500 x 650	260 x 85 mm	FT 992033	269,00